TURISMO RURAL PARA VIAJES CERCANOS

en las provincias de

SANTO DOMINGO DE LOS TSÁCHILAS
GUAYAS
MANABÍ
SANTA ELENA
BOLÍVAR
LOS RÍOS

ECUADOR desde sus Raíces

Un turismo local con viajes cortos, a lugares más cercanos...

Atrás quedaron los días en que las vacaciones se utilizaban para recorrer rápidamente atractivos icónicos del mundo en grupos organizados que abarrotaban ciudades históricas y monumentos patrimoniales. Hoy, **surgen exploradores con una mayor conciencia social y ambiental, ávidos de experiencias turísticas auténticas**, cada vez más interesados en descubrir, aprender e introducirse íntimamente en la vida diaria de los destinos que visitan.

El modelo de turismo conocido como 3S (sun, sand, sea) que en su concepción no contempló factores medioambientales, culturales ni sociales para su desarrollo y generó flujos turísticos masificados, en la actualidad se ve opacado por el **turismo 3L (landscape, leisure, learning) que se destaca por un desarrollo respetuoso con el medioambiente y los valores de cada sociedad**, en el que los visitantes buscan las características particulares que hacen única a una localidad.

Es así que a finales de 2019 nace **Ecuador desde sus Raíces**, programa que **prioriza a la ruralidad y el entorno natural como principal destino y al turismo vivencial como motivación de viaje**; y que a través del diseño de actividades interactivas hace que el visitante se convierta en el actor principal para **generar una conexión emocional que defina al viaje como una experiencia memorable**.

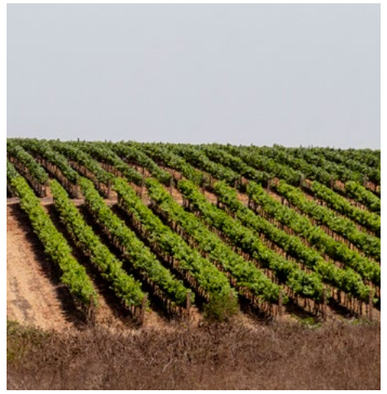
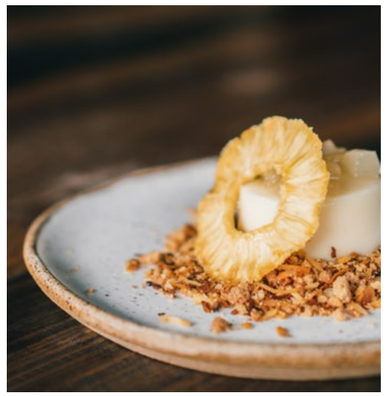

Los Destinos

Algunos de los destinos seleccionados para la promoción del turismo rural y vivencial se encuentran ubicados en las provincias de **Santo Domingo de los Tsáchilas, Guayas, Manabí, Santa Elena, Bolívar y Los Ríos;** provincias pertenecientes a la Dirrección Zonal 8 del Ministerio de Turismo. Estos destinos están ubicados a distancias cortas de las capitales de provincia lo que permite el fácil acceso a los visitantes.

Además, **estos destinos están planificados para ser cortos, para fines de semana o feriados**; donde los visitantes participan en la cotidianidad de la localidad como en la producción agrícola, degustaciones culinarias, aventura en el entorno natural o en tradiciones culturales.

En esta edición se han seleccionado algunos de los principales destinos de cada provincia; cada uno permite apreciar diferentes enfoques de la ruralidad entre manglares, haciendas, parques y reservas naturales donde es posible descubrir los procesos de producción de productos de primera necesidad, así como también disfrutar de la naturaleza diversa en todo su esplendor. Estos circuitos son considerados ideales para la recreación de diferentes grupos etarios, que normalmente viajan en grupos familiares del núcleo central o con amistades cercanas.

Destino 1

SANTO DOMINGO DE LOS TSÁCHILAS

Camping Rancho San Guillermo

ECUADOR desde sus Raíces

Rancho San Guillermo

Cantón: Santo Domingo
Parroquia: San Jacinto del Bhua
Dirección: Km 6 Vía Chone, ingresando a la Vía San Jacinto
Contacto: Juan Pablo Obando Loaiza
Teléfono: (02) 2754-666 / 0997599620
Correo: proaluc.jpo@gmail.com
Facebook: Rancho San Guillermo

DESCRIPCIÓN DE LA EMPRESA O EMPRENDIMIENTO

El Rancho San Guillermo guarda tradiciones y aventura. Esta finca agroganadera por más de 30 años, abre sus puertas a los visitantes para compartir una experiencia campestre única que combina las actividades cotidianas del campo, con la armonía de la naturaleza, paisajes, senderos y un clima agradable.

En el lugar se pueden realizar caminatas, pasear en bicicleta, captar espectaculares fotografías, pescar, hacer avistamiento de aves, paseos a los cultivos y ordeño, procesamiento de quesos y pizza artesanal.

SERVICIOS TURÍSTICOS

Camping, planta de alimentos demostrativa, establo de animales de granja, aves ornamentales, huerto, senderos, restaurante, salón de eventos, así como, sauna, hidromasaje, jacuzzi, cancha deportiva y piscina.

Rancho San Gillermo

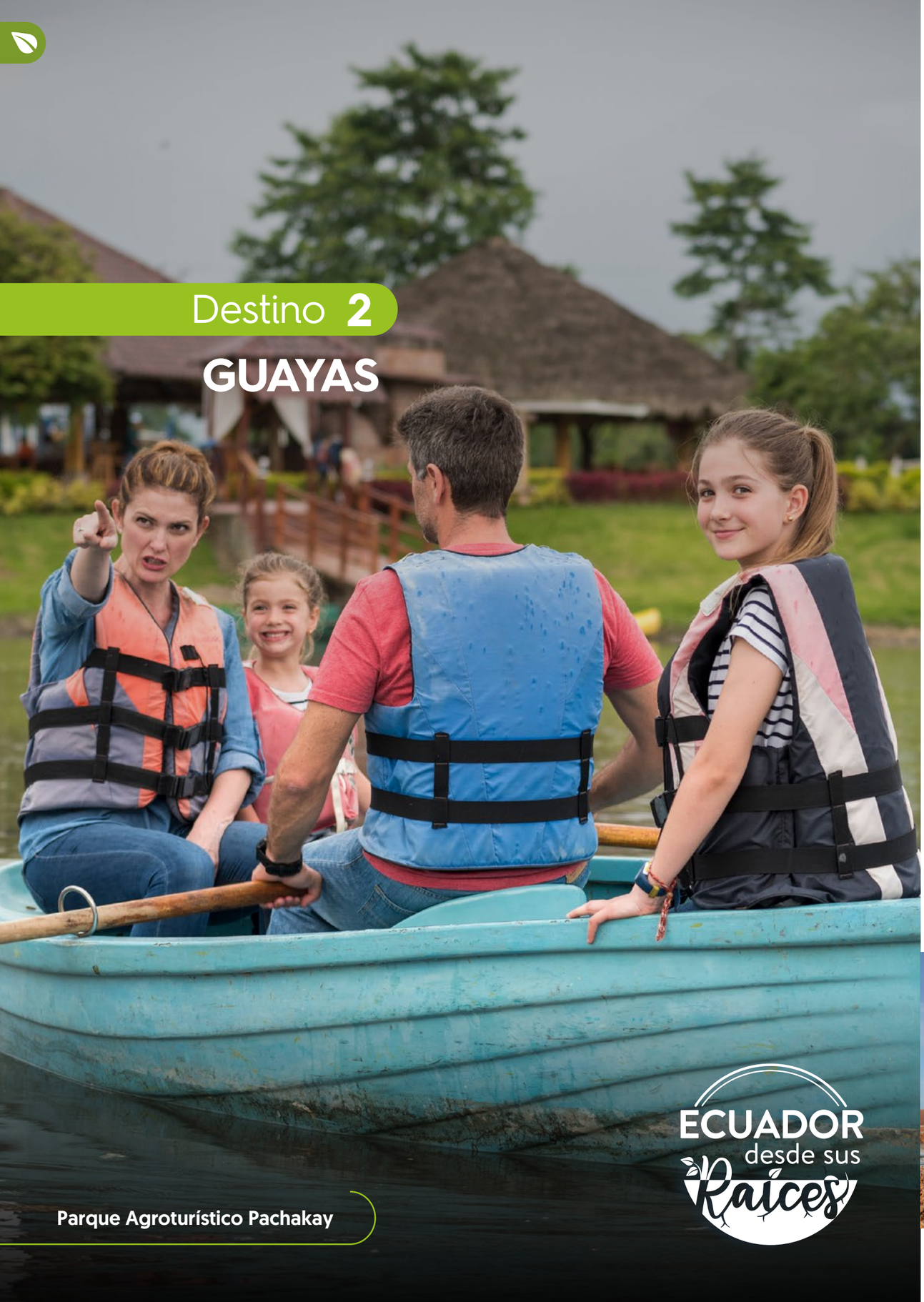

Destino 2

GUAYAS

Parque Agroturístico Pachakay

ECUADOR desde sus Raíces

Hacienda Victoria

Cantón: Guayaquil
Parroquia: Cerecita
Dirección: km. 95 vía a la Costa, en el sentido Playas-Guayaquil, pasando Cerecita
Contacto: Cristina Choez
Teléfono: (04) 5109025 / 0959180079
Correo: cchoez@hacienda-victoria.com
Página Web: www.hacienda-victoria.com

DESCRIPCIÓN DE LA EMPRESA O EMPRENDIMIENTO

El dulce aroma del cacao es el primer regalo que los visitantes reciben cuando llegan a la Hacienda Victoria.

Este mágico lugar ubicado en la parroquia Cerecita de Guayaquil, brinda aventuras únicas y naturales. Desde el año 2012 produce cosecha sustentable y socialmente responsable de cacao Arriba.

El fascinante proceso comienza en los viveros y termina en el secado del grano después de una fermentación cuidadosa.

Carlos García, hombre de grandes retos y metas, en el 2010 trazó un plan de acción en el que involucró a los mejores profesionales de las ciencias agrícolas y técnicos jóvenes para realizar el estudio de suelos, la conductividad eléctrica, disponibilidad y conveniencia de nutrientes, entre otros aspectos técnicos. Entre tanto, estableció convenios con Instituto Nacional de Investigaciones Agropecuarias (INIAP) a fin de garantizarse la entrega de semillas certificadas con las que iniciaría la moderna plantación y crearía sus propios viveros. Los ingenieros agrónomos, respaldados en los procedimientos ancestrales, procuraron la sombra adecuada y sembraron plátano entre las hileras del cacao en un espacio de 460 hectáreas, superando las expectativas de producción en tiempo récord.

Para 2016, se estableció que el potencial de los árboles de la Hacienda Victoria está por encima de las 2 toneladas por hectárea (más de 40 quintales), produciendo además 74 variedades de cacao nacional. Hacienda Victoria ofrece una auténtica experiencia de agroturismo en un contexto técnico, cultural y sensorial que gustará a sus visitantes.

SERVICIOS TURÍSTICOS

Ofrece recorridos basados en una experiencia educativa especializada en cacao y chocolate premium. En los talleres, los turistas reciben información sobre la industria chocolatera, la historia del cacao y datos culturales.

Fine Flavor Cocoa Experience (Half day): el recorrido incluye intérprete del contexto agrícola en inglés y/o español para recorrido guiado, jugo de cacao, charla sobre la elaboración de barras de chocolate y degustación de dos barras. La experiencia dura entre 2 horas y 2 horas 30 minutos (por la emergencia sanitaria, solo se está ofreciendo este producto).

Hacienda Victoria

Hacienda La Danesa

Cantón: Naranjito
Dirección: Km. 67 autopista Naranjito - Bucay
Contacto: Niels Olsen
Teléfono: (04) 3906653 / 0999 785065 / 0993 101850
Correo: niels@haciendaladanesa.com / anna@haciendaladanesa.com
reservas@haciendaladanesa.com
Página Web: www.haciendaladanesa.com

DESCRIPCIÓN DE LA EMPRESA O EMPRENDIMIENTO

Hacienda La Danesa modela la hospitalidad con las expresiones duraderas de la naturaleza y de la familia que fomenta y sostiene la encantadora hacienda, con lujos discretos, arquitectura tradicional, privacidad y gracia. Esto la convierte en una propiedad única en el Ecuador, se construye sobre la posibilidad de un intercambio significativo entre el viajero y el anfitrión.

La Danesa es también una hacienda lechera tradicional, produciendo leche fresca, queso y manjar de leche para sus huéspedes. Además trabaja con plantaciones de teca, cría hermosos caballos Cuarto de Milla pintos y cultiva los ingredientes de la cocina en el huerto orgánico de la propiedad.

SERVICIOS TURÍSTICOS

Posee salón de eventos y tienda de souvenirs, así también se puede ciclear, hacer tubing de ríos lentos, ordeñar en los jardines, caminar, recorrer plantaciones de cacao, observar el proceso de elaboración de chocolate (el cultivo y procesamiento de cacao es de una hacienda contigua, la cual se incluye en los recorridos), degustar productos, observar aves y hacer recorridos agroturísticos.

Hacienda La Danesa

Finca Agroturística Cumandá

Cantón: Milagro
Parroquia: Milagro
Dirección: Recinto El Progreso, 0,5 Km. Vía Milagro-El 26
Contacto: Rody Espinoza
Teléfono: 0997470340
Correo: rody.santo@hotmail.es
Facebook: @fincacumanda

DESCRIPCIÓN DE LA EMPRESA O EMPRENDIMIENTO

Muestra la vida del hombre en el campo, las actividades que se realizan día a día, cultivos de cacao y flor de jamaica, y la elaboración de los derivados con la materia prima que se obtiene de la finca.

SERVICIOS TURÍSTICOS

En la finca se han definido tres circuitos y estaciones en las 15 hectáreas a través de los cultivos de cacao, piña, jamaica y un huerto con una colección de árboles de frutos cítricos, lo que permite el manejo de grupos de hasta 80 visitantes. Posteriormente, se visita el sitio de secado del cacao y un rincón artesanal donde el visitante tiene la oportunidad de elaborar chocolate.

Cacao - Finca Agroturística Cumandá

Parque Agroturístico Pachakay

Cantón: Bucay
Dirección: Km. 86 de la Vía Naranjito – Bucay (entrada del torito)
Contacto: Ángel Llorente Sanz-Cruzado
Teléfono: 0969994315
Correo: info@pachakay.com.ec
Página Web: www.pachakay.com

DESCRIPCIÓN DE LA EMPRESA O EMPRENDIMIENTO

Con una extensión de 16 hectáreas, está ubicada dentro de la Hacienda San Rafael; una privilegiada propiedad con más de 100 años de historia en la que todavía palpita la más pura naturaleza y en la que el viajero recobrará el ritmo de la más añorada vida tradicional del campo. Es el lugar idóneo para disfrutar ya sea en familia, con amigos o compañeros de trabajo; un lugar para organizar un día de campo, paseos a caballo, rutas en bicicletas, conocer a los animales de granja, disfrutar de la gastronomía, recorrer sus caminos o contratar alguno de los talleres donde se imparten conocimientos sobre el cacao, el azúcar o el queso.

Parque Agroturístico Pachakay

SERVICIOS TURÍSTICOS

En Pachakay se dispone de amplias y cómodas instalaciones donde se puede realizar cualquier tipo de evento y además se ofrece todo un abanico de actividades de ocio junto con la práctica de deportes como equitación, ciclismo, botes a remo, entre otros, sin olvidarse de la cocina donde se prepara una selección de exquisitos platos típicos de la zona.

El full day incluye: ruta a caballo durante 30 minutos, botes a remo y kayak, bicicletas, vistazo de animales de granja, cancha de fútbol, ping-pong, futbolín, acceso a jardines y huerto, almuerzo + bebida. Así también, se ofrecen talleres como: Ruta del Cacao, Producción de la Caña de Azúcar, El Huerto, El Queso y Campo de Meditación.

Rancho Vasija de Barro

Cantón: Milagro
Parroquia: Milagro
Dirección: Recinto El Recreo, Vía a Las Cataratas
Contacto: Lorena Villagrán
Teléfono: 0986708007
Correo: lorenavillagran15@gmail.com
Facebook: Rancho Vasija de Barro

Rancho Vasija de Barro

DESCRIPCIÓN DE LA EMPRESA O EMPRENDIMIENTO

En el cantón Milagro de Guayas, existe un proyecto que fusiona las costumbres de los Andes con la Costa, haciendo énfasis en la preparación y degustación de chocolate artesanal y elaboración y pintura de vasijas de barro.
Este colorido sitio ofrece recorridos agroturísticos, visita a la casa montubia, la granja, la botica del campo, cultivos y frutales. La gastronomía es en base al cacao con deliciosos platos elaborados en piedra volcánica y horno de leña.

SERVICIOS TURÍSTICOS

El turista es recibido con un coctel de piña y por el personal del lugar que se encuentra uniformado con camiseta y gorra con logos identificativos. El recorrido consta de varias áreas divididas en: área de descanso, juegos infantiles, casa del alfarero, área de plantaciones, huertos, comedor con cocina y horno de leña y baños. Se caracteriza por las actividades lúdicas que oferta a sus visitantes, principalmente niños y jóvenes con el fin de enlazarlos con la naturaleza y el campo agrícola, guiados por personajes de la zona como el tío Pedro que representa al hombre montubio.

Se ofrece el servicio de camping al aire libre. El rancho también es ideal para la realización de eventos sociales tales como quinceañeras, matrimonios, aniversarios o reuniones de integración del personal de empresas. Actualmente, la administración se encuentra habilitando hospedaje en cómodas habitaciones en la casa del rancho, así como un spa de aceites esenciales.

Finca Agroturística Cacao y Mango

Cantón: Naranjal
Parroquia: Taura
Dirección: Recinto El Martillo Km.15 Vía Puerto Inca
Contacto: Jairo Lara
Teléfono: 0994214068
Correo: cacaoymango@yahoo.es
Facebook: Hacienda Cacao & Mango

DESCRIPCIÓN DE LA EMPRESA O EMPRENDIMIENTO

Cacao&Mango es una hacienda agroturística donde sus colores y sabores rinden homenaje a la vida.

En el lugar, ubicado en la parroquia Taura del cantón Naranjal se ofrece recorridos con interpretación ambiental y gastronomía típica. Recibe turistas nacionales y extranjeros, combinando la capacitación en idiomas con el intercambio cultural, los logros académicos y los viajes educativos.

SERVICIOS TURÍSTICOS

Tiene plantaciones de cacao y arroz; un jardín con plantas, flores silvestres y orquídeas cultivadas; una piscina de tilapia; y, un huerto con una colección de frutas tropicales que pueden ser degustadas en el lugar. Ofrece recorridos guiados a través de la finca para demostrar el proceso del cultivo, la siembra, injerto, manejo de las plantas, cosecha, fermentación, secado y tostado del cacao. Durante la cosecha los turistas pueden recolectar varias mazorcas para la elaboración de jugo de cacao o el cóctel de la casa. En el taller de chocolate se aprende y practica el proceso de transformación de cacao a chocolate tradicional con el tostado, pelado y molido de manera artesanal, y para concluir se prepara el chocolate caliente y también se ofertan barras como souvenirs. Al finalizar, ofrecen platos típicos que pueden ser preparados con pescados de la piscina o gallinas criadas en la finca, si es del gusto del turista les agregan chocolate a sus preparaciones.

Finca Agroturística Cacao y Mango

Hacienda El Castillo

Cantón: Guayaquil
Parroquia: Cerecita
Dirección: Km. 87 Vía a la Costa
Contacto: Lucía Rosales / Karla Rodríguez
Teléfono: 0985827757 / 0984941256
Correo: lurosales@gmail.com / karla@haciendaelcastillo.com
Página Web: www.haciendaelcastillo.ec

Hacienda El Castillo

DESCRIPCIÓN DE LA EMPRESA O EMPRENDIMIENTO

El chocolate es el protagonista principal en la Hacienda El Castillo. Un proyecto familiar, ubicado en la parroquia Cerecita de Guayaquil y dedicado al cultivo y procesamiento de cacao del tipo trinitario.

Este increíble lugar posee su propia fábrica de chocolate, el cual lo distribuyen en cadenas de supermercados y escuelas culinarias. Gracias a su infraestructura reciben a turistas de cruceros y de operadoras nacionales e internacionales.

SERVICIOS TURÍSTICOS

La hacienda es el lugar ideal para realizar eventos sociales y empresariales. Cuenta con salas de conferencia. También tiene diferentes ambientes donde se ofrecen almuerzos y coffee break, cómodos baños y áreas de esparcimiento. El patio principal de la hacienda es una postal en vivo, ideal para matrimonios, fiestas y todo tipo de eventos sociales, para los que se ofrece servicio de catering. En la capilla de la Sagrada Familia se realizan ceremonias matrimoniales, primeras comuniones, bautizos, etc.

Aquí al visitante le alegran la vida. Al llegar será recibido con patacones y jugo de cacao. El tour se realiza caminando en medio de la plantación de cacao, donde también se observan los imponentes árboles de mangos, plantaciones de papayas y otras especies del Bosque Seco Tropical. Se puede vivenciar la cosecha del cacao y su proceso de fermentación y secado. Al final se visitará la fábrica de chocolate. De vuelta en la casa de la hacienda, se brinda un almuerzo típico de la Costa.

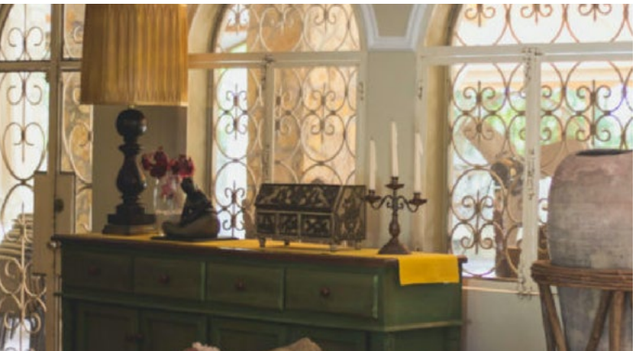

Hacienda San Antonio - Vinos Dos Hemisferios

Bodega Dos Hemisferios

Cantón: Guayaquil
Parroquia: El Morro
Dirección: San Miguel del Morro
Contacto: Carla Artiñano
Teléfono: (04) 6002001 / (04) 6002008 / (04) 2658720
Correo: info@doshemisferios.com / cartinan@doshemisferios.com
asismerca@doshemisferios.com
Página Web: www.doshemisferios.com

DESCRIPCIÓN DE LA EMPRESA O EMPRENDIMIENTO

El viñedo de San Miguel del Morro, ubicado en la Hacienda San Antonio, es un paraíso para los fanáticos del vino. Es un lugar único que desafía a la naturaleza.

San Miguel del Morro es una pequeña localidad que se caracteriza por sus días luminosos, noches frías, suelo calizo y continua brisa marina. Dos Hemisferios desafió la creencia de que en la mitad del mundo no existían las condiciones para cosechar uva para vino, hecho que se creía posible solo en países de otras latitudes y con cuatro estaciones climáticas, pues bien aquí se cosecha bien.

SERVICIOS TURÍSTICOS

En este único lugar se realizan visitas de enoturismo con varias actividades, de manera que se puede vivir la experiencia completa del proceso de elaboración de vino en Ecuador. Incluye el recorrido por la viña hasta la planta productiva para observar las diversas etapas y finaliza con la degustación del portafolio (Tour Viñedo & Cata Ultra, Tour Viñedo & Live Cooking, Tour Viñedo & Cata Premium).

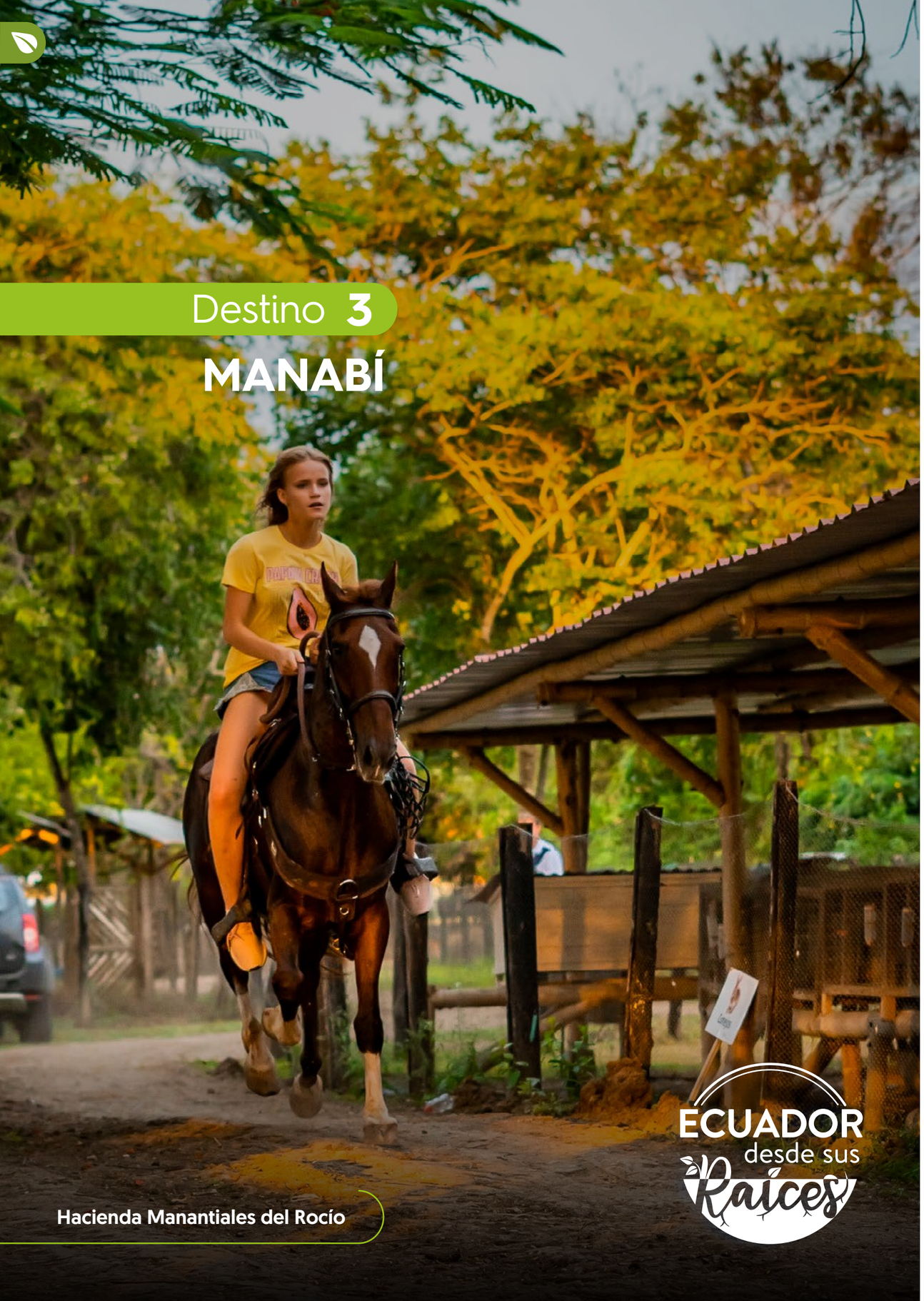

Destino 3

MANABÍ

Hacienda Manantiales del Rocío

ECUADOR desde sus Raíces

Hacienda Las Delicias

Cantón: Portoviejo
Parroquia: San Plácido
Dirección: Sector la Cantera
Contacto: Marcela Farfán Muentes
Teléfono: 0980382151
Correo: marcela_farfa80@hotmail.com
Facebook: @Hacienda-las-Delicias

DESCRIPCIÓN DE LA EMPRESA O EMPRENDIMIENTO

Dentro de la parroquia San Plácido, en Portoviejo, se encuentra un lugar lleno de naturaleza combinado con destacados diseños arquitectónicos a base de madera, se puede disfrutar de una gastronomía típica de la zona, también realizar camping; cuenta con amplios espacios para desarrollar eventos.

SERVICIOS TURÍSTICOS

Recorridos alrededor de la hacienda para conocer las tradiciones y costumbres de la campiña manabita. Actividades de camping. Posee áreas recreativas para la realización de eventos y para descanso.

Hacienda Las Delicias

Finca Galemar

Cantón: Portoviejo
Parroquia: Chirijos
Dirección: Sector Jesús María
Contacto: María Lourdes Vera
Teléfono: 0993389743
Correo: marcostuarez2896@gmail.com
Facebook: @fincagalemar

Finca Galemar

DESCRIPCIÓN DE LA EMPRESA O EMPRENDIMIENTO

El establecimiento está rodeado de naturaleza, se puede acampar junto al río y degustar de la gastronomía manabita.

SERVICIOS TURÍSTICOS

Recorridos alrededor de la hacienda. Actividades de agroturismo. Posee áreas de descanso y recreación.

Quinta La Granada

Cantón: Portoviejo
Parroquia: Río Chico
Dirección: Sector Playa Prieta
Contacto: Leonardo Mora Álvarez
Teléfono: 0986516714
Correo: quintalagranada11@gmail.com
Facebook: @QUINTA-LA-GRANADA

DESCRIPCIÓN DE LA EMPRESA O EMPRENDIMIENTO

Dentro de este establecimiento de alimentos y bebidas, se ofrece gastronomía típica de la provincia. Se puede realizar un recorrido por la Comunidad para conocer sus costumbres y tradiciones por alrededor de una hora y treinta minutos, este recorrido tiene un costo de $5,00 por persona, incluida la guianza.

SERVICIOS TURÍSTICOS

Espacio de esparcimiento y paseos a caballos. Posee áreas recreativas para la realización de eventos y para descanso.

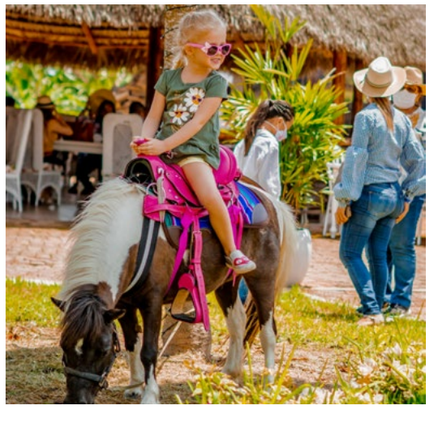

Hacienda Manantiales del Rocío

Hacienda Manantiales del Rocío

Cantón: Montecristi
Parroquia: Montecristi
Dirección: Sector Manantiales, a 30 minutos de la vía Manta – Guayaquil
Contacto: Rocío Loor de Gonzales
Teléfono: 0958935273
Correo: rocioloor2@yahoo.com
Página Web: www.haciendamanantialesdelrocio.com.ec

DESCRIPCIÓN DE LA EMPRESA O EMPRENDIMIENTO

Con una extensión de 420 hectáreas, la hacienda se encuentra a 20 minutos de la playa de Puerto Cayo (Jipijapa). El aroma, los paisajes y la sensación de paz que brinda esta propiedad, a más del aprovechamiento de las riquezas de sus sembríos, con los cuales, se desarrollan productos artesanales premium basados en recetas tradicionales, son su mayor característica. El recorrido tiene una duración de 2 horas, en la actualidad se realizan las visitas los días sábados y domingos, previa reserva para poder controlar el aforo y los protocolos de bioseguridad respectivos.

En este lugar niños, adultos y familias enteras podrán aprender a convivir con la naturaleza y precisamente para ellos se ha establecido un recorrido denominado las Rutas de los Sentidos. Dentro de sus rutas, se destacan la Ruta del Café y la Ruta del Mundo Animal.

SERVICIOS TURÍSTICOS

Se puede disfrutar de los siguientes recorridos: Ruta del Café, Ruta del Cacao, Ruta de la Caña de Azúcar, Ruta del Mundo Animal y Ruta de los Sentidos. Así también, se puede conocer los procesos de elaboración de los productos artesanales como mermeladas, manjares, pulpa de frutas, bebidas, quesos, café y yogurt, elaborados con materia prima de la hacienda. Además, posee un centro de negocios, sala de reuniones, zona de juegos interior y zona de picnic.

Beerkingo

Cantón: San Vicente
Parroquia: Canoa
Dirección: Comunidad Río Canoa Km 7.5
Contacto: Nanci Charito García Mera / Nel Oswaldo Cero Aveiga
Teléfono: (05) 3027123
Correo: oswalcue79@gmail.com

Cacao - Finca Agroturística Cumandá

DESCRIPCIÓN DE LA EMPRESA O EMPRENDIMIENTO

Los fanáticos de la cerveza artesanal encontrarán en la hacienda Beerkingo un lugar fabuloso.

Este emprendimiento, en el cantón San Vicente, cuenta con una fábrica en un boscoso y apartado caserío, que se caracteriza por contar con una fuente natural de agua que también se emplea en el proceso de elaboración de cerveza artesanal, entre las que destaca la cerveza Guayacanes en honor al emblemático árbol de la zona. Se ofrecen recorridos para conocer el proceso de elaboración de la bebida artesanal beerkingo, comida criolla y típica.

SERVICIOS TURÍSTICOS

Cabalgatas, ciclismo, hospedaje en cabañas ecológicas, área de campling, recepción y eventos, juegos recreacionales y cancha de vóleibol.

Camping Bajo Grande

Cantón: Portoviejo
Parroquia: Alhajuela
Dirección: Sector Los Tamarindos, a 500 metros del UPC de la parroquia
Contacto: Xavier Cedeño
Teléfono: 0939711948
Correo: luis_xavier80@hotmail.com
Facebook: @BAJO-grande-cámping

DESCRIPCIÓN DE LA EMPRESA O EMPRENDIMIENTO

Es un establecimiento acogedor, ideal para pasar en familia. Las características del espacio y la hermosa vista que posee lo hacen único en este sector, además de su deliciosa gastronomía.

SERVICIOS TURÍSTICOS

Recorrido alrededor del establecimiento para disfrutar de la naturaleza. Posee áreas naturales de descanso y recreación, y un área de camping.

Hacienda La Danesa

Río Muchacho Organic Farm Ecolodge

Cantón: San Vicente
Parroquia: Canoa
Dirección: Km 7 Vía Canoa-Jama
Contacto: Dario Proaño
Teléfono: 0996178025
Correo: riomuchachoecologde@gmail.com
Página Web: www.riomuchacho.com

DESCRIPCIÓN DE LA EMPRESA O EMPRENDIMIENTO

Río Muchacho es un lugar mágico, ubicado en el norte de Manabí, donde la aventura y el aprendizaje se viven en cada metro cuadrado.

En el lugar se organizan actividades creativas e interactivas, para disfrutar en grupos, en familia o con miembros de la comunidad local, se realizan talleres usando sus propios productos orgánicos o plantas para crear joyería, cubiertos, artesanías o productos alimenticios.

Los amantes de la buena alimentación se deleitan gracias a que se cultivan vegetales como: zanahoria, remolacha, rábano, acelga, brócoli, okra, haba costeña, fréjoles, albahaca, rúcula, tomates cherry, ají, pimiento, berenjena, perejil, apio, cilantro, rábano, berza, cebolla y lechuga. Actualmente, producen cúrcuma de alta calidad. Procesan algunas frutas y vegetales para hacer salsas picantes, mermeladas, chutneys y especias secas. Algunos de los productos favoritos son: mermelada de mamey (una fruta nativa grande, similar al sabor del durazno o al albaricoque), ají de jalapeños y maracuyá, mermelada agria de naranja, curd de maracuyá, cúrcuma seca en polvo, miel de abejas, mermelada de piña con cardamomo y mermelada de maracuyá con jengibre. Cuenta con cabañas ecológicas para hospedaje, alimentación vegetariana y orgánica.

SERVICIOS TURÍSTICOS

Visita guiada al parque ecológico, paseo a caballo, visita al árbol gigante, visita a las huertas y capacitaciones en agroecología. Así también tiene jardín de yoga y meditación, salón para clases y cursos, patio de juegos para niños y área de descanso.

Finca Orgánica Tierra Prometida

Cantón: Portoviejo
Parroquia: San Plácido
Dirección: La Chorrera
Contacto: William Martillo
Teléfono: 0980057877
Correo: williammor14@hotmail.com
Facebook: https://www.facebook.com/william.coffee.969

DESCRIPCIÓN DE LA EMPRESA O EMPRENDIMIENTO

Café Santa Bárbara también llamado ¨William Coffee¨ está ubicado en el sitio La Chorrera, a una hora de Portoviejo. Cuenta con una hermosa vista del entorno rural, en este lugar el señor William, dueño del emprendimiento, a través de sus conocimientos, da a conocer todo el proceso del café desde la selección de la planta madre hasta el procesamiento y empaquetamiento para la comercialización.

Además, acompaña el recorrido con un tradicional desayuno manabita.

SERVICIOS TURÍSTICOS

Recorrido: Proceso del café desde la selección de la planta hasta el procesamiento y empaquetamiento para comercializarlo. Áreas naturales de descanso y para hacer recorridos en las plantaciones.

Finca Orgánica Tierra Prometida

Rancho Bonanza

Cantón: Portoviejo
Parroquia: Río Chico
Dirección: Sector Arreaga, vía Pinpiguasí
Contacto: Silvia Lasso
Teléfono: 0991584676
Correo: loresilvilasso@hotmail.com
Página Web: @restobonanza

DESCRIPCIÓN DE LA EMPRESA O EMPRENDIMIENTO

Observar el proceso de elaboración de cerveza artesanal o degustar de la reconocida gastronomía manabita son opciones que se pueden disfrutar en el Rancho Bonanza, de la parroquia Riochico, de Portoviejo.

Ubicado a 20 minutos del casco urbano de la capital manabita, el establecimiento ofrece aventuras y conocimientos. Además del amplio menú gastronómico; se puede apreciar el proceso de elaboración de cerveza artesanal que tiene la misma marca del lugar: Bonanza.

El lugar es ideal para compartir en familia, está rodeado de mucha naturaleza. Posee áreas recreativas, para la realización de eventos y para descanso.

SERVICIOS TURÍSTICOS

Rancho Bonanza es un paraíso abierto al público que recibe visitantes de Portoviejo, Manta y Guayaquil, además, de viajeros internacionales con muchas historias y aventuras, gracias a las recomendaciones de Trip Advisor.

La propuesta gastronómica es innovadora se trata de una combinación alemana y ecuatoriana, hay una reinvención de la comida típica manabita con presentaciones especiales, productos gourmet y equilibrio nutricional.

Sus dueños persisten en la tradición alemana de producir cerveza artesanal de calidad premium en 7 estilos diferentes y embutidos tradicionales, lo cual cautiva a los paladares más exigentes.

Rancho Bonanza

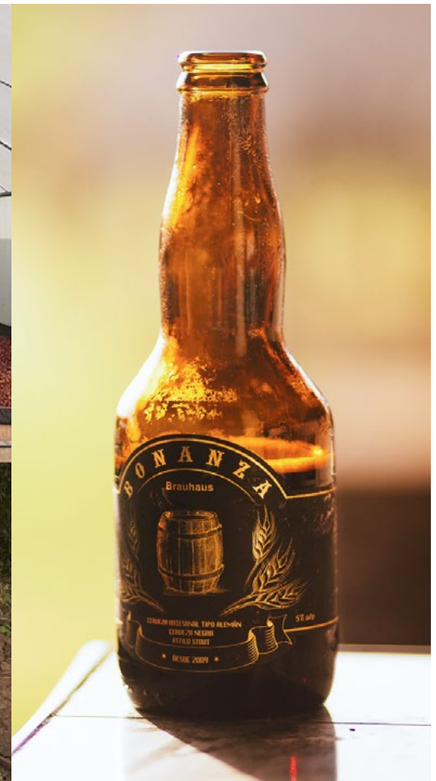

Destino 4

SANTA ELENA

Centro Turístico Comunitario Dos Mangas

ECUADOR desde sus Raíces

Centro Turístico Comunitario Dos Mangas

Cantón: Santa Elena
Parroquia: Manglaralto
Dirección: Comuna Dos Mangas
Contacto: Ángel Merchán Chiquito
Teléfono: 0967095610
Correo: comuna_dosmangas@hotmail.com

DESCRIPCIÓN DE LA EMPRESA O EMPRENDIMIENTO

Ofrece espacios para el turismo de aventura, la gastronomía y, además, sus hermosos paisajes presentan una diversidad de flora y fauna que cautiva a los visitantes. En esta comuna, los visitantes disfrutan del clima cálido – húmedo que hay en la zona, propicio para recorrer las más de 2.840 hectáreas que forman parte del bosque húmedo tropical y donde se han creado senderos ecológicos y turísticos; incluso, la comunidad se ha organizado para impulsar y desarrollar propuestas que permitan el desarrollo del turismo comunitario.

El senderismo y la cabalgata son las principales actividades de aventura que se pueden realizar en el sector. Durante la caminata es posible disfrutar de la observación de flora y fauna.

SERVICIOS TURÍSTICOS

Senderos, artesanías, medicina ancestral, caminata, fotografía, cabalgata, avistamiento de aves, paseos en los cultivos de toquilla y guadúa y tejidos en paja toquilla.

Centro Turístico Comunitario Dos Mangas

Centro Turístico Comunitario Dos Mangas

Finca Hostería El Retiro

Cantón: Santa Elena
Parroquia: Manglaralto
Dirección: Comuna Olón- Km 1.5 Vía a San Vicente de Loja
Contacto: Luis Larrea
Teléfono: (04) 3154302 / (04) 2118283 / 09910-4109
Correo: reservations@elretiro.com.ec
Facebook: www.elretiro.com.ec

Finca Hostería El Retiro

DESCRIPCIÓN DE LA EMPRESA O EMPRENDIMIENTO

La Finca-Hostería El Retiro es un hotel familiar que inició sus operaciones en el año 2005. Se construyó en lo que era una finca vacacional familiar con el objetivo de compartir con todos la hermosa naturaleza y la tranquilidad del lugar.

Cuenta con 13 habitaciones con todas las comodidades de un hotel de primera y con distracciones para todas las edades, desde una casita en un árbol hasta un cannopy. La ubicación privilegiada, junto a la cordillera Chongón-Colonche y a menos de 2 km. de la playa, la convierte en la combinación perfecta entre el mar y la naturaleza.

SERVICIOS TURÍSTICOS

Senderos, piscina, paseos a caballos, canopy, áreas de juegos para niños, caminata, fotografía y avistamiento de aves.

Finca Hostería El Retiro

Destino 5

BOLÍVAR

Hostería Madera Fina

ECUADOR desde sus Raíces

Lugar Mágico La Hacienda

Cantón: Guaranda
Parroquia: Guanujo
Dirección: Km.10 Vía a Salinas de Guaranda. Sector el Sinche
Contacto: Manuel Mariño
Teléfono: 0994358391
Correo: lahaciendaguaranda@gmail.com
Facebook: Lugar Magico la Hacienda

DESCRIPCIÓN DE LA EMPRESA O EMPRENDIMIENTO

Este emprendimiento, ubicado en la parroquia Guanujo, del cantón Guaranda, es el sitio ideal para entrar en contacto con la naturaleza. Es importante llevar una buena cámara de fotos para lucirse con las gráficas en sus incomparables paisajes de las montañas de los andes bolivarenses, que deleitan a turistas y estudiosos.

Su oferta turística está dirigida a la familia por lo que llegan sobre todo en grupos familiares a disfrutar de aventura y relax.

SERVICIOS TURÍSTICOS

Se realizan caminatas, fotografía, cabalgata, además visitas por los establos con los animales de la hacienda.

Lugar Mágico La Hacienda

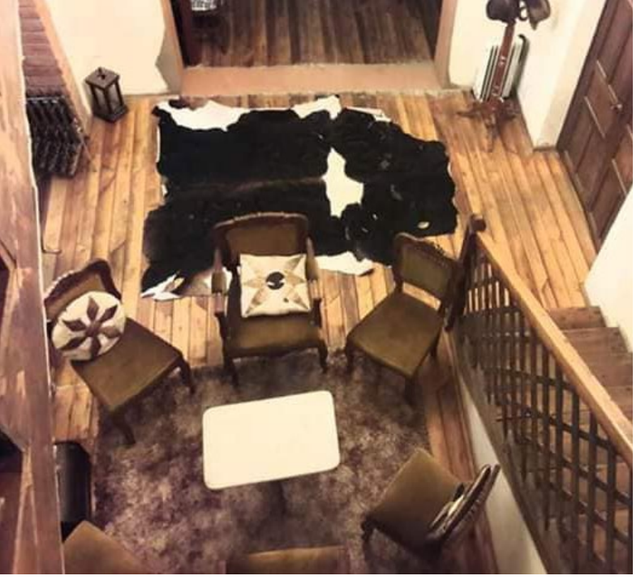

Lugar Mágico La Hacienda

Hostería Madera Fina

Cantón: Caluma
Parroquia: Caluma
Dirección: Km. 67. Autopista Naranjito Bucay
Contacto: Inés Zambrano
Teléfono: (03) 2975008 / 099 231 4637
Correo: hosteriamaderafina@hotmail.com
Facebook: Hosteria Madera Fina

Finca Hostería El Retiro

DESCRIPCIÓN DE LA EMPRESA O EMPRENDIMIENTO

Un clima primaveral envuelve a la Hostería Madera Fina, un mágico lugar ubicado en el cantón Caluma.

Es considerado el mejor sector de Ecuador por su clima subtropical, para la acogida de los visitantes posee seis cabañas muy confortables equipadas con todos los servicios que el turista necesita, rodeados de hermosa vegetación.

Cuenta con servicios de alimentación con la más exquisita gastronomía. Se pueden realizar caminatas, recorrido en plantaciones de cacao y naranja, observación de aves y recorridos agro turísticos.

SERVICIOS TURÍSTICOS

Cuenta con servicios complementarios como spa, áreas verdes, sala de eventos y área de camping.

Hostería Madera Fina

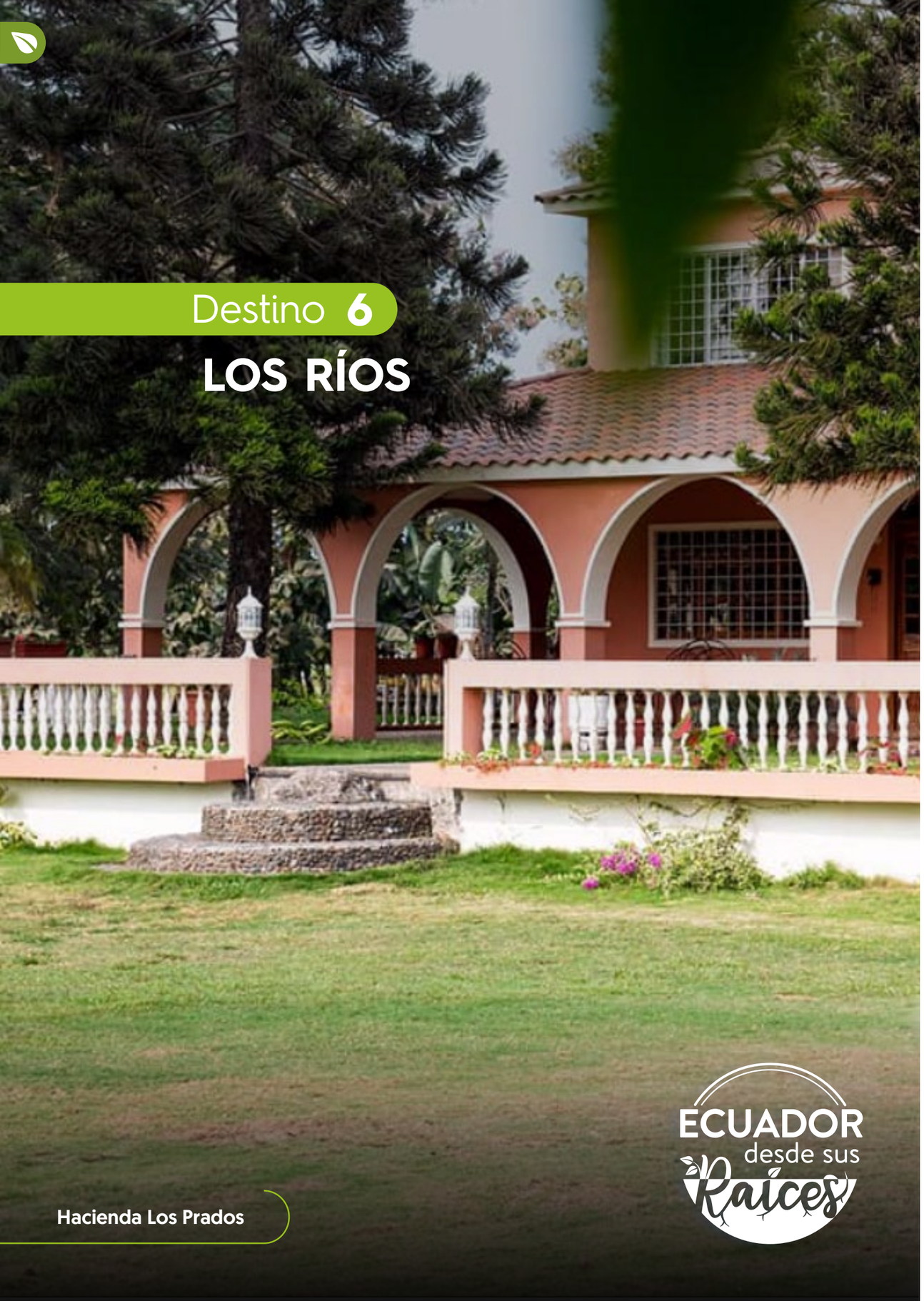

Destino 6

LOS RÍOS

Hacienda Los Prados

ECUADOR desde sus Raíces

Complejo Turístico Mangotours

Cantón: Puebloviejo
Parroquia: Puebloviejo
Dirección: Vía Campo Alegre km 4.5
Contacto: Lcda. Evelyn Cerezo Fajardo
Teléfono: 0997915329
Correo: evecf24@gmail.com
Página Web: www.mangotour.net

DESCRIPCIÓN DE LA EMPRESA O EMPRENDIMIENTO

Complejo turístico Mangotours es un emprendimiento de Agroturismo con actividades recreativas y gastronomía típica, con un segmento de cocina a base de mango como producto principal, cuenta con infraestructura para pernoctación y recorrido en los senderos.

SERVICIOS TURÍSTICOS

Se puede realizar senderismo por la ruta del mango, pesca deportiva, piscina, Shirin yocu (baño forestal), recorrido por el árbol bioenergético, degustación de mango en cosecha (septiembre a marzo), paseos en bote y recorrido por los puentes rústicos. Posee casitas en los árboles, área de hamacas, canchas deportivas, piscina, área social, senderos y puentes en área de bosque.

Complejo Turístico Mangotours

Hacienda Los Prados

Hacienda Los Prados

Cantón: Baba
Parroquia: Baba, cabecera cantonal
Dirección: Sector Tinoco
Contacto: Verónica Rivadeneira
Teléfono: 0994495376
Correo: mariaveronicarivadeneiraargudo@hotmail.com

DESCRIPCIÓN DE LA EMPRESA O EMPRENDIMIENTO

La Hacienda Los Prados ofrece un día de campo familiar, con gastronomía típica, visita a las plantaciones de cacao, café, soja, y árboles frutales, e interacción con animales de granja.

SERVICIOS TURÍSTICOS

Área para reuniones sociales al aire libre, recorridos por los senderos de las plantaciones de cacao, café, soja, visita al área de rodeos montubios y elaboración de queso.

Hacienda Los Prados

Hacienda Los Prados

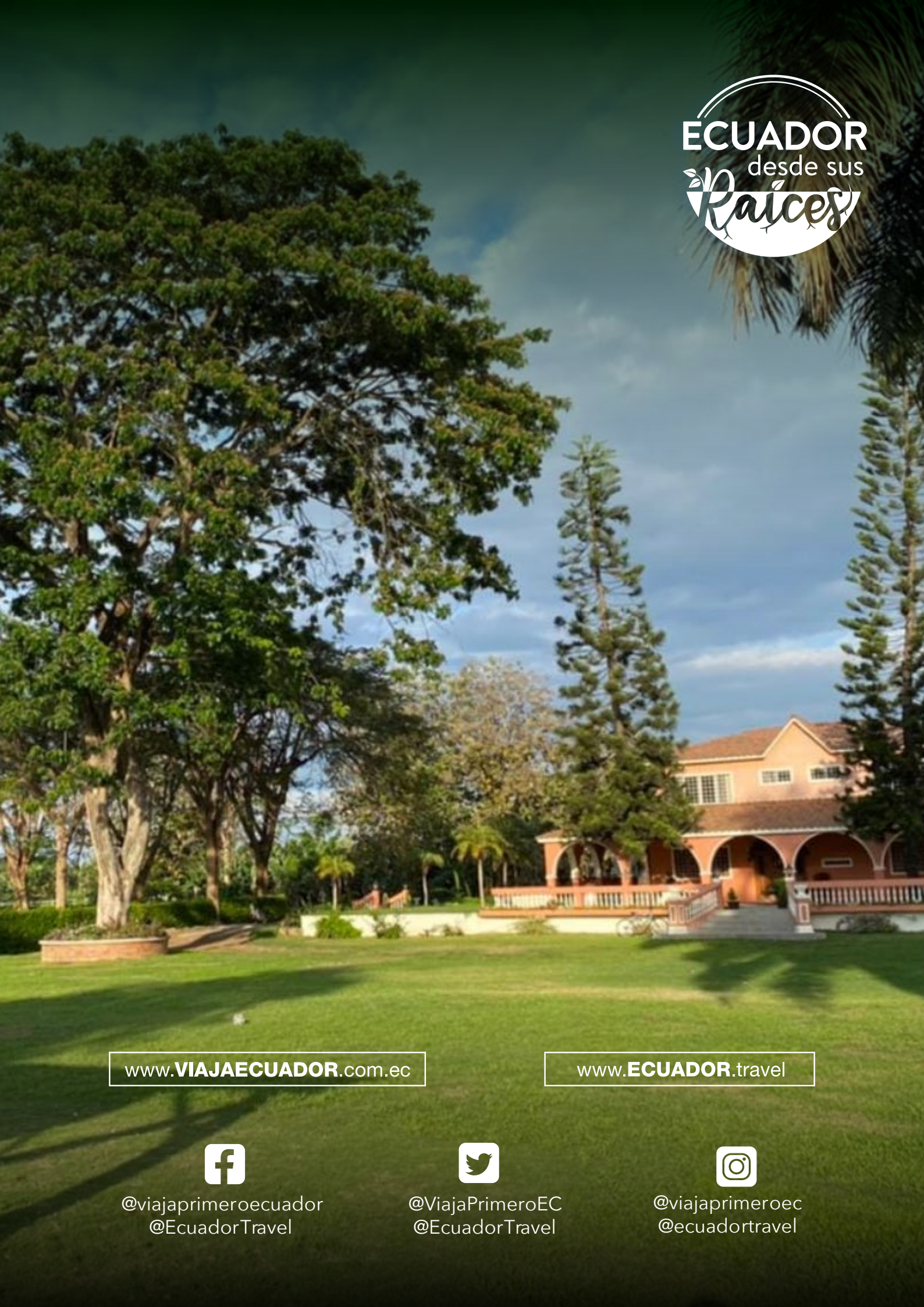
ECUADOR
desde sus
Raíces
www.VIAJAECUADOR.com.ec
www.ECUADOR.travel
@viajaprimeroecuador
@EcuadorTravel
@ViajaPrimeroEC
@EcuadorTravel
@viajaprimeroec
@ecuadortravel